BUDYNEK	PIĘTRO	NUMER LOKALU	POWIERZCHNIA UŻYTKOWA [m2]
Siedlecka 117	2 PIĘTRO	33	**46,07 m²**

POWIERZCHNIA POMIESZCZEŃ [m²]

33/1	POKÓJ + ANEKS KUCH	18,04
33/2	POKÓJ	7,28
33/3	POKÓJ	9,29
33/4	ŁAZIENKA	3,48
33/5	WC	1,42
33/6	P.POKÓJ	6,56
		46,07 m²

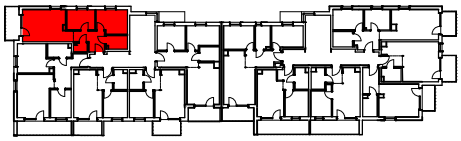

RZUT KONDYGNACJI 1:800

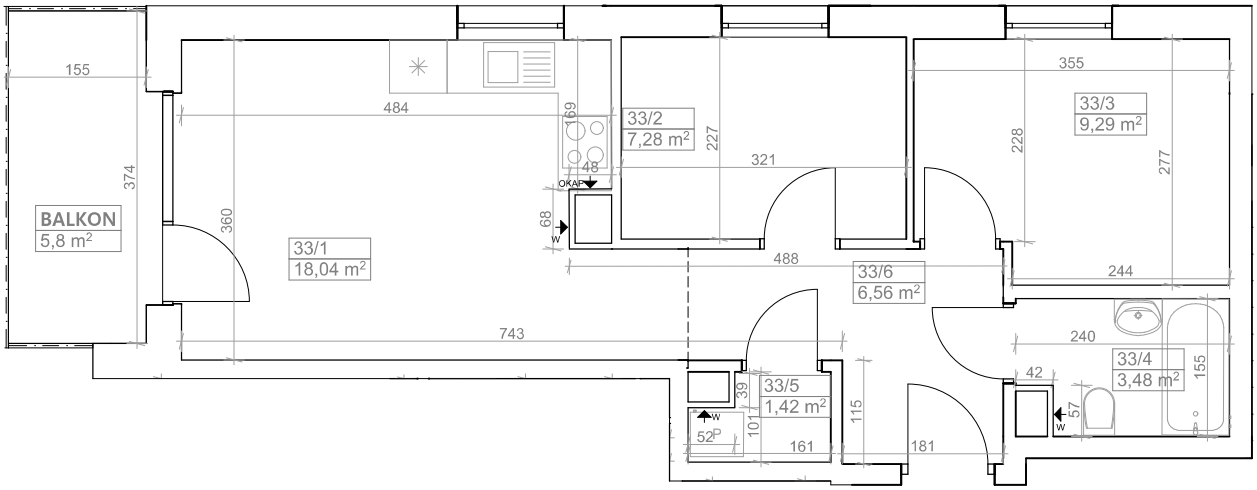

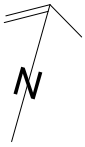

Wysokość pomieszczenia w świetle większa niż 2,5 m

Przedstawiona oferta nie obejmuje wyposażenia kuchni i łazienki oraz drzwi wew., umeblowanie przykładowe

Pomiaru powierzchni dokonano zgodnie z obowiązującymi przepisami: Rozporządzeniem Ministra Transportu, Budownictwa i Gospodarki Morskiej z dnia 11 września 2020 r. w sprawie szczegółowego zakresu i formy projektu budowlanego wraz z późniejszymi zmianami oraz Polską Normą: PN-ISO 9836:2022-07

archhouse biuro projektowe	*SKALA:* 1:80	*TEMAT* BUDYNEK MIESZKALNY WIELORODZINNY ul. SIEDLECKA 117, BYDGOSZCZ dz.Dz. nr 70, obr. 19	*SPORZĄDZIŁ:* mgr inż. arch. Agata Tomaszewska Upr. bud. do proj. w specj.arch. bez ogr. nr KPOIA/23/2005
	DATA: 21.05.2026	*INWESTOR:* Przedsiębiorstwo Wielobranżowe PUBR Sp. z o.o. ul. Toruńska 109, 85-844 Bydgoszcz	